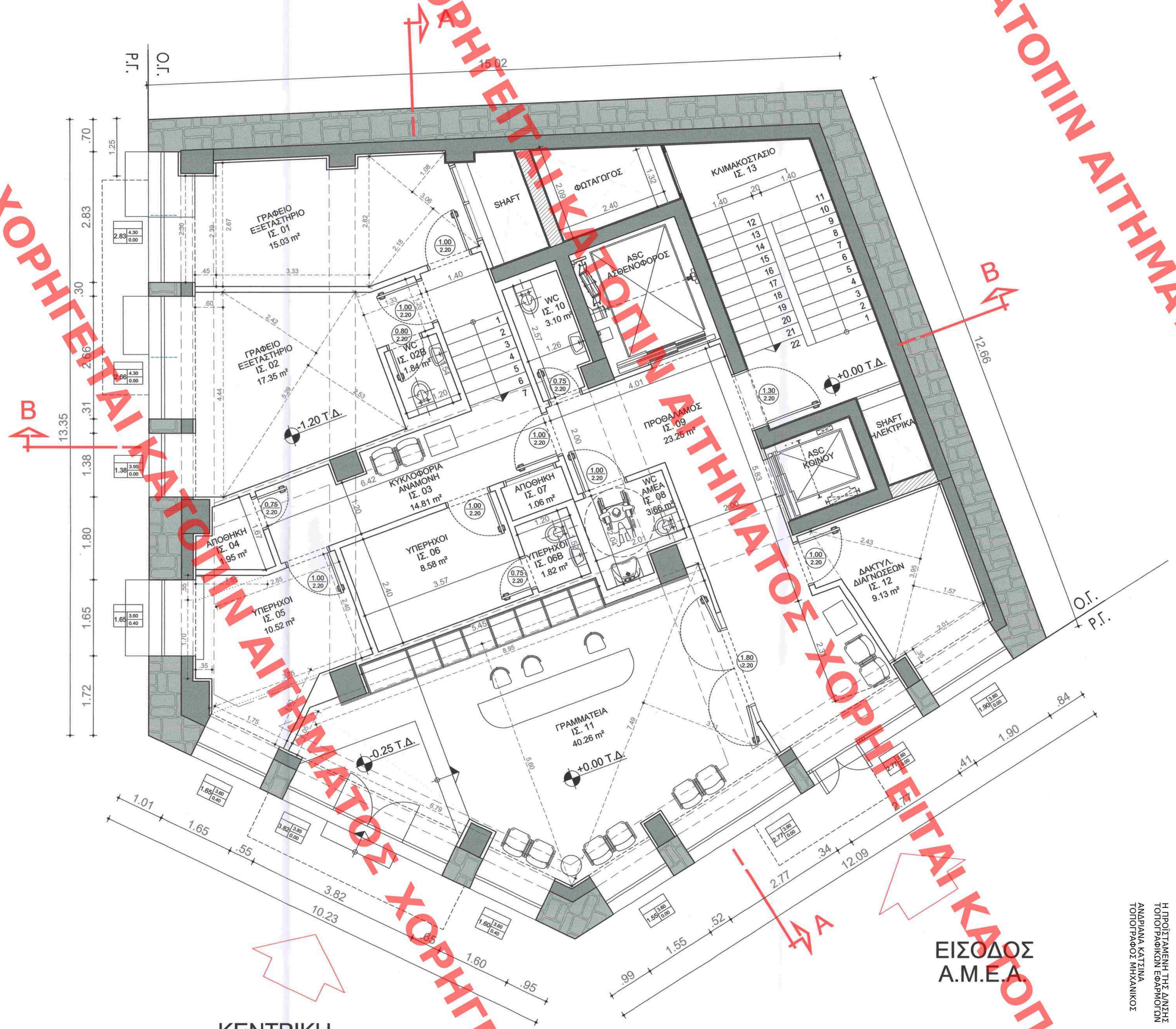

ΥΠΟΥΡΓΕΙΟ ΠΕΡΙΒΑΛΛΟΝΤΟΣ ΚΑΙ ΕΝΕΡΓΕΙΑΣ
ΘΕΩΡΗΘΗΚΕ ΜΕ ΤΗΝ ΥΠ' ΑΡΙΘ.65781/2508/05-11-2021 ΠΡΑΞΗ
Η ΠΡΟΪΣΤΑΜΕΝΗ ΤΗΣ ΔΙΝΣΗΣ
ΤΟΠΟΓΡΑΦΙΚΩΝ ΕΦΑΡΜΟΓΩΝ
ΑΝΔΡΙΑΝΑ ΚΑΤΣΙΝΑ
ΤΟΠΟΓΡΑΦΟΣ ΜΗΧΑΝΙΚΟΣ

ΥΠΟΜΝΗΜΑ ΣΥΜΒΟΛΙΣΜΩΝ

1. ΥΠΟΜΝΗΜΑ ΥΛΙΚΩΝ

ΟΠΤΟΠΛΙΝΔΟΜΗ
ΣΚΥΡΟΔΕΜΑ
ΛΙΘΟΔΟΜΗ
ΞΗΡΑ ΔΟΜΗΣΗ (ΦΛΟΙΟΣ)
ΞΗΡΑ ΔΟΜΗΣΗ (ΕΣΩΤ. ΤΟΙΧΟΠΟΙΙΑ)

2. ΣΤΑΘΜΕΣ

ΣΤΑΘΜΗ ΤΕΛΙΚΟΥ ΔΑΠΕΔΟΥ
ΣΤΑΘΜΗ ΒΕΤΟΝ

3. ΧΑΡΑΚΤΗΡΙΣΜΟΣ ΚΟΥΦΩΜΑΤΩΝ

ΠΑΡΑΘΥΡΑ: ΑΝΟΙΓΜΑ ΚΤΙΣΤΗ 1.40 / 2.40 / 0.95 ΠΡΕΚΙ ΠΟΔΙΑ
ΘΥΡΕΣ: ΠΛΑΤΟΣ ΥΨΟΣ

ΕΛΕΓΧΟΣ ΦΩΤΙΣΤΙΚΩΝ ΕΠΙΦΑΝΕΙΩΝ

ΕΠΙΦΑΝΕΙΑ ΧΩΡΟΥ	ΑΝΟΙΓΜΑ
ΙΣ.01 :Γραφείο/εξεταστήριο: (0.45x2.39)+[(2.82+2.67)x3.33]/2+(3.06x2.18)/2+(3.06x1.08)/2=1.07+9.14+3.33+1.65=15.19m² **15.19x10%=1.51m²**	(0.95x3.70)+(1.35x4.30) = 3.51+5.80=9.31m² **9.31m² > 1.51m²**
ΙΣ.02: Γραφείο/εξεταστήριο: (0.60x4.44)+(5.29x2.42)/2+(5.29x2.53)/2+(1.33x1.20)=2.66+6.40+6.69+1.59=17.34m² **17.34m²x10 %=1.73m²**	(1.31x3.70)+(1.35x4.30)+1.38x0.80= 4.84+5.80+1.10=11.74m² **11.74m² >1.73m²**
ΙΣ.05 :Υπέρηχοι: [(2.85+3.75)x2.40]/2+(1.80x1.75)/2+(1.55x0.55)/2+(0.35x1.75)=7.92+1.57+0.43+0.61=10.52m² **10.52x10 %=1.05m²**	(1.65x3.20)x2=10.56m² **10.56m² > 1.05m²**
ΙΣ.11 :Γραμματεία: (7.49x3.11)/2+(8.95x5.60)/2+(6.79x1.05)/2=11.64+25.06+3.56=40.26m² **40.26x10%=4.02m²**	(3.82x3.85)+(1.60x3.20)+(1.55x3.60)+(2.77x3.60)=14.70+5.12+5.58+9.97= **35.37m²>4.02m²**
ΙΣ.12 : Δακτυλ/φηση Διαγνώσεων: 3.28x1.20+[(2.68x1.57)/2]+[(2.08x2.30)/2]+[(2.00+1.90)x0.35]/2=3.95+2.10+2.40+0.68=9.13m² **9.13x10%=0.92 m²**	(1.90x3.60)=6.84m² **6.84m²>0.92m²**

ΕΠΙΦΑΝΕΙΕΣ

ΚΑΛΥΨΗ ΙΣΟΓΕΙΟΥ : **272,53 τ.μ.**
ΔΟΜΗΣΗ ΙΣΟΓΕΙΟΥ : **239,54 τ.μ.**

ΚΕΝΤΡΙΚΟ ΣΥΜΒΟΥΛΙΟ ΑΡΧΙΤΕΚΤΟΝΙΚΗΣ
Το παρόν σχεδιάγραμμα μελετήθηκε στο Κ.Ε.Σ.Α. την 3-6-2021 και εγκρίθηκε σύμφωνα με τις διατάξεις
Η Πρόεδρος
Ν. ΜΟΥΤΑΦΗΣ

Α/Α	ΑΝΑΘΕΩΡΗΣΕΙΣ	ΗΜΕΡΟΜΗΝΙΑ

ΙΔΙΟΚΤΗΤΗΣ :

ΜΙΤΩΣΗ Μ.Ε.Π.Ε

ΕΡΓΟ :

ΑΛΛΑΓΗ ΧΡΗΣΗΣ ΔΙΑΤΗΡΗΤΕΟΥ ΚΤΗΡΙΟΥ ΑΠΟ ΚΑΤΑΣΤΗΜΑΤΑ & ΞΕΝΟΔΟΧΕΙΟ ΣΕ ΚΤΗΡΙΟ ΠΕΡΙΘΑΛΨΗΣ - ΔΙΑΓΝΩΣΤΙΚΟ ΚΕΝΤΡΟ, ΜΕ ΑΠΟΚΑΤΑΣΤΑΣΗ ΤΩΝ ΟΨΕΩΝ ΤΟΥ, ΚΑΤΑΣΚΕΥΗ ΝΕΟΥ Φ.Ο., ΑΝΤΙΚΑΤΑΣΤΑΣΗ ΚΛΙΜ/ΣΤΑΣΙΟΥ ΚΑΙ ΠΡΟΣΘΗΚΗ ΑΝΕΛΚΥΣΤΗΡΩΝ ΚΑΙ ΠΡΟΣΘΗΚΗ ΤΡΙΩΝ ΟΡΟΦΩΝ ΚΑΘ' ΥΨΟΣ ΜΕ ΕΙΔΙΚΟΥΣ ΟΡΟΥΣ ΚΑΙ ΠΕΡΙΟΡΙΣΜΟΥΣ ΔΟΜΗΣΗΣ

ΔΙΕΥΘΥΝΣΗ ΕΡΓΟΥ : ΛΕΩΦ. ΔΗΜΗΤΡΙΟΥ ΓΟΥΝΑΡΗ 45 & ΦΩΚΙΩΝΟΣ, ΠΕΙΡΑΙΑΣ

KEY PLAN

B

ΦΑΣΗ ΜΕΛΕΤΗΣ : **ΑΡΧΙΤΕΚΤΟΝΙΚΗ ΟΡΙΣΤΙΚΗ ΜΕΛΕΤΗ**

ΤΙΤΛΟΣ ΣΧΕΔΙΟΥ :	ΚΑΤΗΓΟΡΙΑ :	ΑΡ. ΣΧΕΔΙΟΥ / ΑΝΑΘ. :
ΚΑΤΟΨΗ ΙΣΟΓΕΙΟΥ	**A**	**02/00**

ΑΡΧΙΤΕΚΤΟΝΙΚΗ ΜΕΛΕΤΗ / ΣΤΑΤΙΚΗ ΜΕΛΕΤΗ / Η/Μ ΕΓΚΑΤΑΣΤΑΣΕΙΣ	ΣΧΕΔΙΑΣΗ: ΣΣΟ	ΚΛΙΜΑΚΑ: 1:50	ΑΡ. ΜΕΛΕΤΗΣ: 026	ΑΥΞΩΝ ΑΡΙΘΜΟΣ ΣΧΕΔΙΩΝ ΜΕΛΕΤΗΣ: 13
ΠΑΘΗΤΙΚΗ ΠΥΡΟΠΡΟΣΤΑΣΙΑ / ΣΗΜΑΝΣΗ / ΚΗΠΟΤΕΧΝΙΚΗ ΜΕΛΕΤΗ	ΚΩΔ. ΑΡΧΕΙΟΥ CAD: 026_A02_ISOGEIO.dwg	ΗΜΕΡΟΜΗΝΙΑ: ΙΟΥΝΙΟΣ 2021		

ΑΡΧΙΤΕΚΤΟΝΙΚΗ ΜΕΛΕΤΗ : ΣΤΑΥΡΟΣ ΣΟΥΡΤΑΓΓΙΑΣ
e-mail stavros.sourtaggias@gmail.com

ΣΤΑΤΙΚΗ ΜΕΛΕΤΗ : ΑΘΑΝΑΣΙΟΣ Ι. ΚΟΝΤΙΖΑΣ
e-mail kontizasa@gmail.com

ΜΗΧΑΝΟΛΟΓΙΚΗ ΜΕΛΕΤΗ : ΕΛ.Τ.Ε.ΜΕ. Ε.Π.Ε.
e-mail elteme@otenet.gr

ΣΥΜΒΟΥΛΟΙ ΜΗΧΑΝΙΚΟΙ : ΓΕΩΡΓΙΟΣ ΛΑΖΑΡΟΠΟΥΛΟΣ - ΔΗΜ. ΚΑΡΑΝΤΑΣΗ
e-mail dkciv@teemail.gr

ΣΥΝΤΑΚΤΗΣ
ΣΦΡΑΓΙΔΑ
ΥΠΟΓΡΑΦΗ

Το παρόν διάγραμμα συνοδεύει την από 14/4/2021 αιτιολογική έκθεση της Δ/νσης Α.Ο.Κ.Α. Τμήματος Δ.Κ.
Η Τμηματάρχης
ΕΛΡΗΝΗ ΡΙΓΓΑ

ΣΟΥΡΤΑΓΓΙΑΣ Σ. ΣΤΑΥΡΟΣ
ΑΡΧΙΤΕΚΤΩΝ ΜΗΧΑΝΙΚΟΣ
ΠΑΝΕΠΙΣΤΗΜΙΟΥ ΠΟΡΤΣΜΟΥΘ
ΜΕΛΟΣ Τ.Ε.Ε. ΑΡΙΘ.ΜΟΥ ΜΗΤΡΩΟΥ 101006
ΔΕΡΒΕΝΑΚΙΩΝ 172Α' ΔΡΟΣΙΑ ΑΤΤΙΚΗΣ
ΤΗΛ. 210 8135284 / FAX: 210 8135284
Α.Φ.Μ. 077071408 Δ.Ο.Υ. ΚΗΦΙΣΙΑΣ

ΧΟΡΗΓΕΙΤΑΙ ΚΑΤΟΠΙΝ ΑΙΤΗΜΑΤΟΣ ΧΟΡΗΓΕΙΤΑΙ ΚΑΤΟΠΙΝ ΑΙΤΗΜΑΤΟΣ